



II Levantamento Entomológico no Município de São Salvador do Mundo

Update

- ❑ 142 pontos visitados, 2,11% (n=3) com presença de mosquitos
- ❑ 188 criadouros inspecionados, 1,60% (n=3) com presença de mosquitos
- ❑ 1 espécie de mosquito identificada
- ❑ Índice de Habitação (IH) acima do seu limiar, e Índices de Recipiente (IR) e de Breteau (IB) abaixo dos seus respetivos limiares

Enquadramento

A vigilância de mosquitos vetores de agentes patogénicos é essencial para conhecer as espécies de vetores existentes no país, estimar sua distribuição, densidade e para esclarecer o seu papel na transmissão de diversos agentes infecciosos associados a doenças como paludismo, Zika, dengue e outros. O Laboratório de Entomologia Médica do INSP em parceria com as delegacias de saúde tem monitorizado a dinâmica populacional de mosquitos nos diferentes municípios de Cabo Verde. Neste boletim estão os dados referentes a vigilância entomológica no município de São Salvador do Mundo, no período de 27 maio a 3 de junho de 2026.

Situação Entomológica

Mosquitos identificados

Subfamília *Culicinae*



Espécie	Larvas	Adultos
<i>Ae. aegypti</i>	100% (n=23)	0% (n=0)

Subfamília *Anophelinae*



- ❑ Durante o período do levantamento entomológico não foram encontradas larvas ou adultos de *Anopheles*

Gráfico 1: Evolução dos índices entomológicos

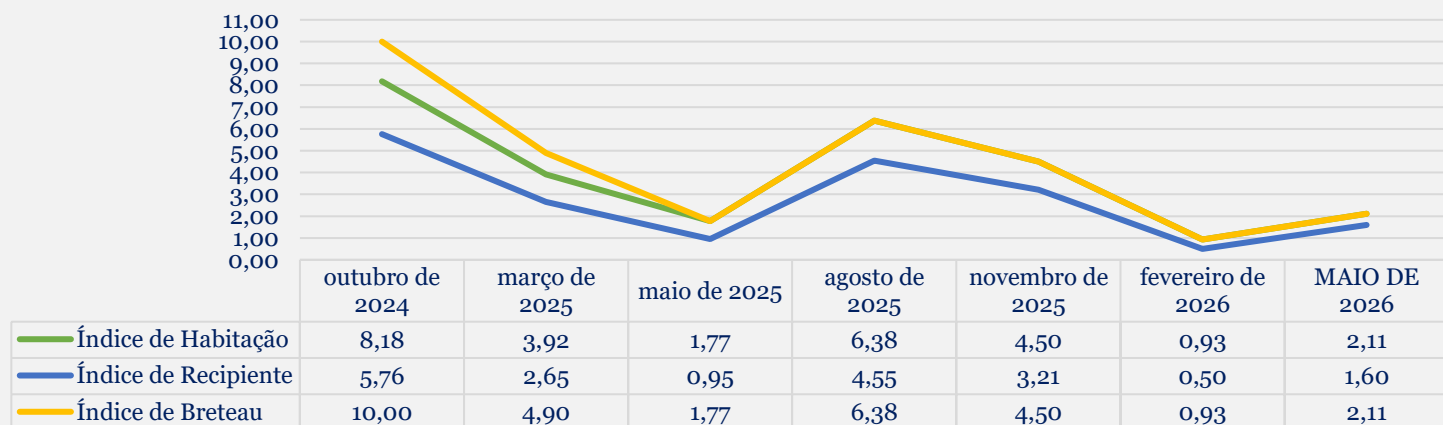

Legenda: IH - Índice de Habitação ; IR - Índice de Recipiente; IB - Índice de Breteau.
 Limiares (OMS, 1986): IH = 1; IR = 3; IB = 5.





II Levantamento Entomológico no Município de São Salvador do Mundo

Situação Entomológica

Gráfico 2: Representatividade dos criadouros inspecionados

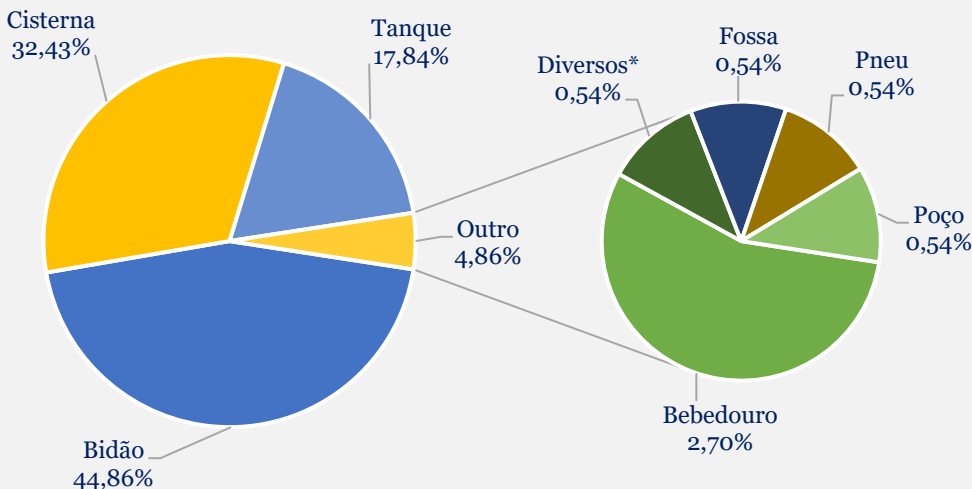

*Diversos tipos de criadouros

Recomenda-se

- Reforçar as atividades de sensibilização da população para promover as melhores práticas e cuidados ao armazenar água de uso diário, na agricultura, criação de animais e construção civil, especialmente em bidões, visando evitar a criação e proliferação de mosquitos.

Gráfico 3: Criadouros positivos e negativos, inspecionados

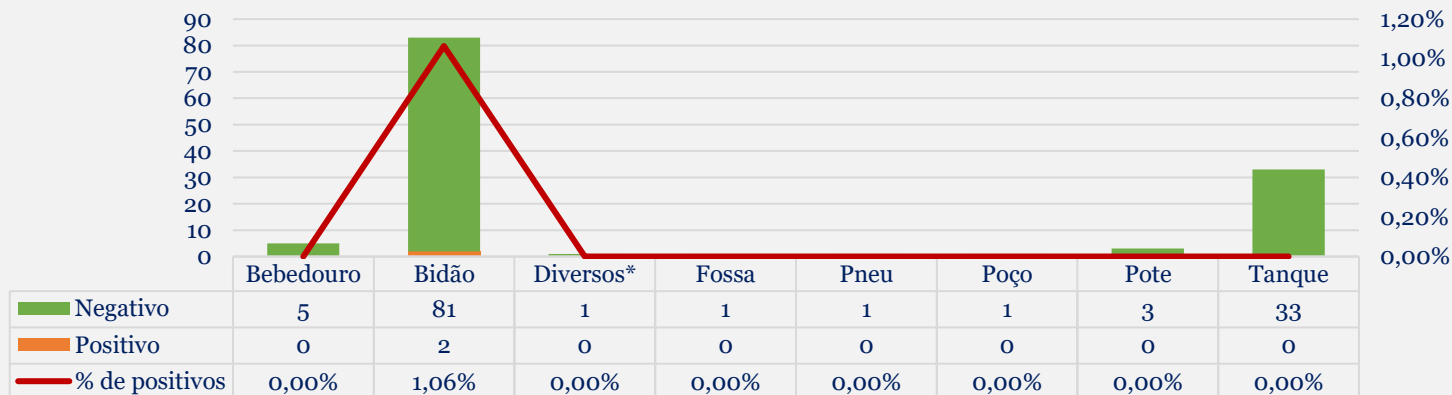

*Diversos tipos de criadouros

Agradecimentos:

À administradora, Dra. Agostinha Rodrigues, e a todos aqueles que apoiaram nesta atividade.

Equipa de trabalho:

INSP: Dra. Silvânia Leal; Dr. Adéritow Gonçalves; Dr. Davidson Monteiro; Dra. Celivianne de Sousa; Dra. Héli da Pires; Dra. Ana Santiago; Dra. Ermelinda Horta; Dra. Maria da Luz de Lima.

Delegacia de Saúde: Srs. Vladmiro; Hélder; Ivanildo; Gilson; Sras. Anilda; Claudina.

Citação: Boletim de Vigilância Entomológica de Cabo Verde: II Levantamento Entomológico no Município de São Salvador do Mundo. (2026). Laboratório de Entomologia Médica, INSP. Volume 8 (34): Ed.4.

